

MONTHLY MEMBERSHIP PROGRESS REPORT

LIEU FRANCE

District 103 S

Results as of: 7/31/2021

Clubs				Membres			
RESULTATS POUR 2021-2022				RESULTATS POUR 2021-2022			
TRIMESTRE	BUT CONCERNANT LES NOUVEAUX CLUBS	NOUVEAUX CLUBS	CLUBS ANNULÉS	TRIMESTRE	OBJECTIF DE CROISSANCE NETTE DE L'EFFECTIF	CROISSANCE ACTUELLE DE L'EFFECTIF	TOTAL DES MEMBRES RADIES (y compris les transferts)
JUILL/AOÛT/SEP	0	0	0	JUILL/AOÛT/SEP	45	7	24
OCT/NOV/DÉC	0	0	0	OCT/NOV/DÉC	20	0	0
JAN/FÉV/MARS	0	0	0	JAN/FÉV/MARS	30	0	0
AVRIL/MAI/JUIN	1	0	0	AVRIL/MAI/JUIN	25	0	0

BUTS ET NOUVEAUX CLUBS REELS - CUMULATIF

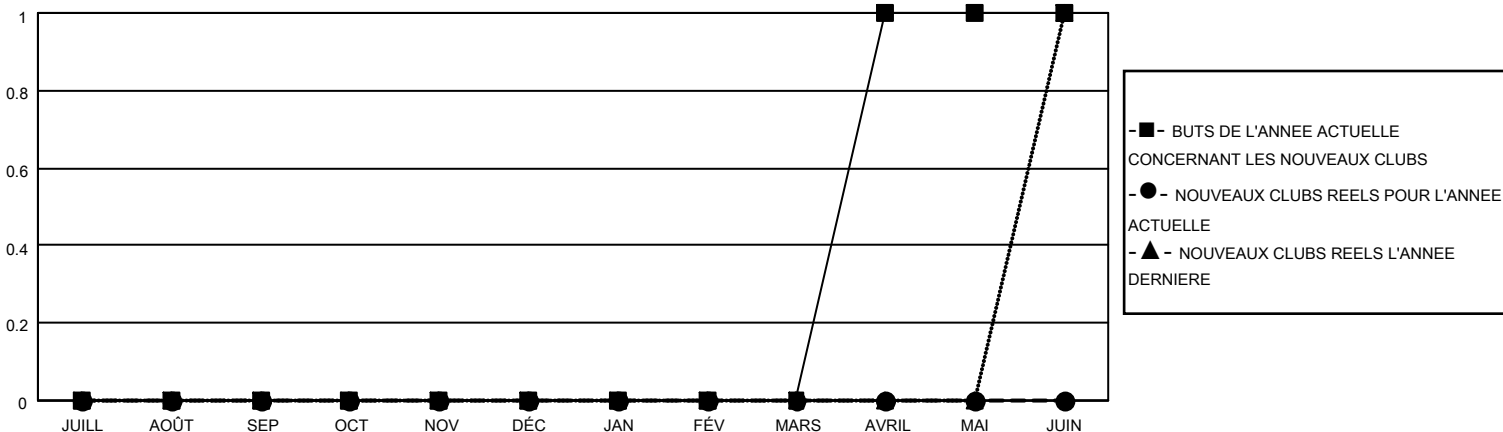

BUTS ET MEMBRES REELS - CUMULATIF

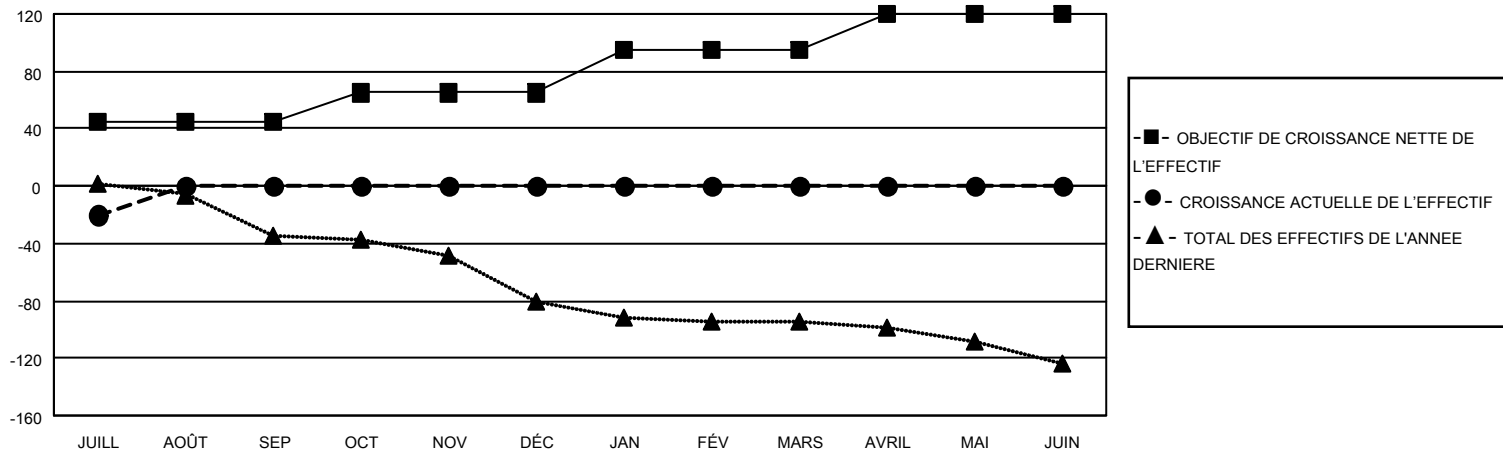

CLUBS RADIES: 0	3 CLUBS OF 113 ONT AJOUTE 1 OU PLUSIEURS NOUVEAUX MEMBRES	<u>DISTRIBUTION PAR SEXE</u>	
		HOMME	1,474 (66.79%)
		FEMME	733 (33.21%)
<u>MEMBRES RADIES</u>		NOMBRE TOTAL DE MEMBRES D'UNITÉS FAMILIALES	
DECEDE	1	MEMBRES DE FAMILLE QUI RÈGLENT LA MOITIÉ DES COTISATIONS	
CLUB ANNULE	0	NOMBRE TOTAL DE MEMBRES	
AUTRE	23	69	
TOTAL	24	MEMBRES DE FAMILLE QUI RÈGLENT LA MOITIÉ DES COTISATIONS	
		35	

[CLIQUEZ ICI POUR LES INFORMATIONS CUMULATIVES SUR LES EFFECTIFS](#)